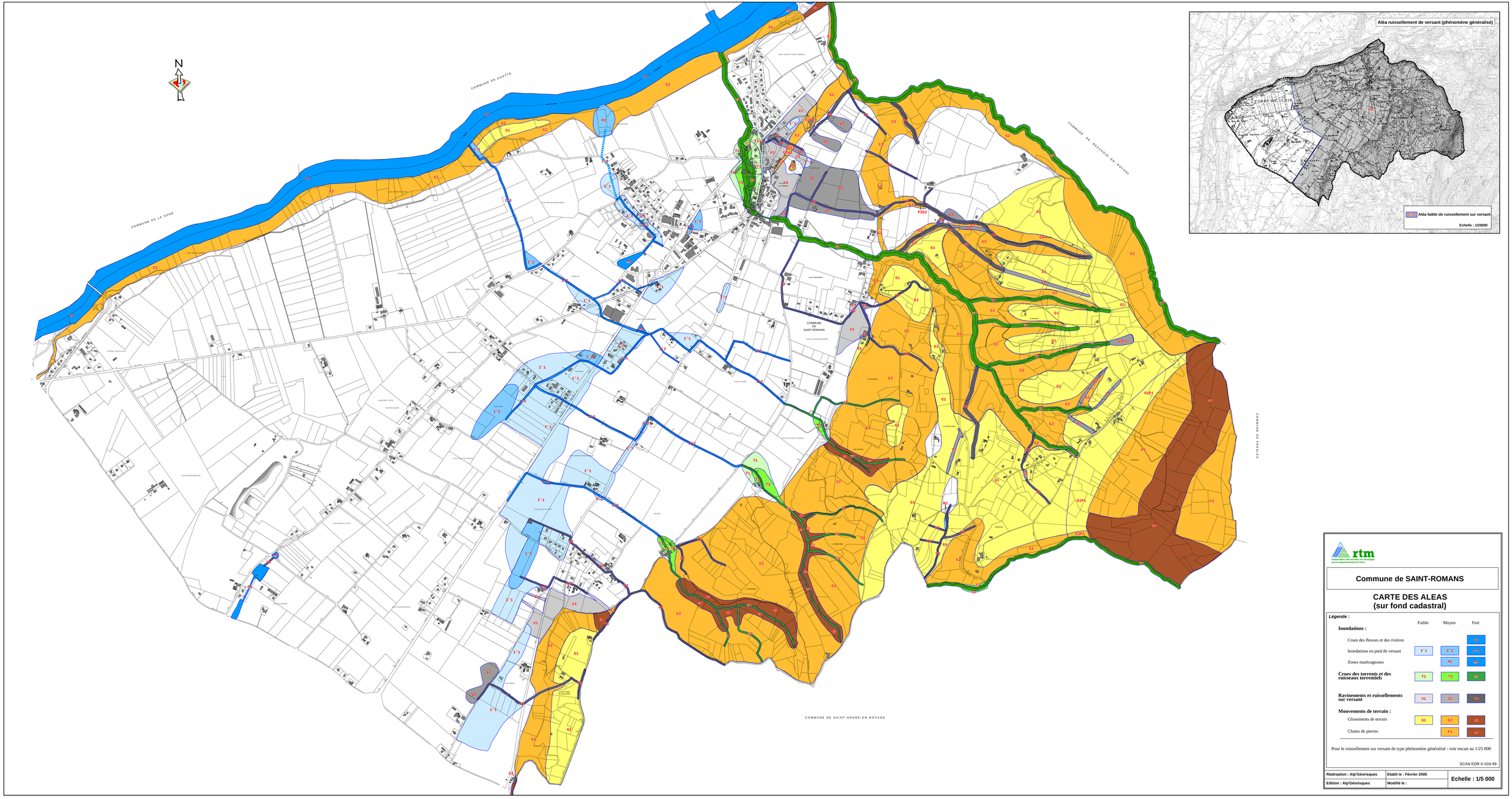
N
COMMUNE DE CHATTE
COMMUNE DE LA SONE
COMMUNE DE REVOLOIN-EN-ROYANS
COMMUNE DE PRESLES
COMMUNE DE SAINT-ANDRE-EN-ROYANS
COMMUNE DE SAINT-ROMANS
Aléa ruissellement de versant (phénomène généralisé)
Aléa faible de ruissellement sur versant
Echelle : 1/25000
rtm
Commune de SAINT-ROMANS
CARTE DES ALEAS
(sur fond cadastral)
Légende :
Faible
Moyen
Fort
Inondations :
Crues des fleuves et des rivières
Inondations en pied de versant
Zones marécageuses
Crues des torrents et des ruisseaux torrentiels
Ravinements et ruissellements sur versant
Mouvements de terrain :
Glissements de terrain
Chutes de pierres
Pour le ruissellement sur versant de type phénomène généralisé : voir encart au 1/25 000
SCAN EDR © IGN 99
Réalisation : Alp'Géorisques
Etabli le : Février 2005
Edition : Alp'Géorisques
Modifié le :
Echelle : 1/5 000